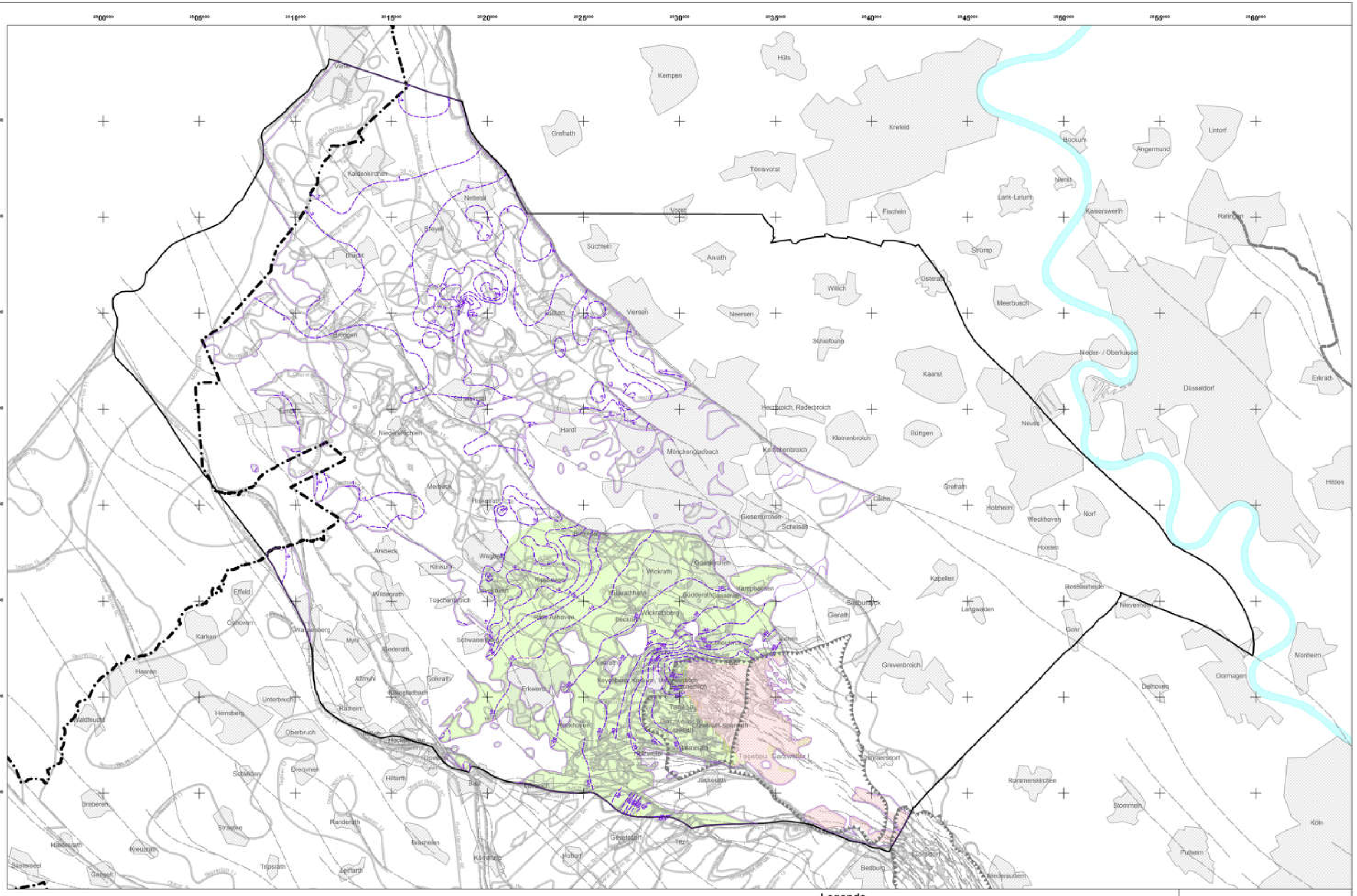

Legende

- Verbreitungsgrenze einer Terrasse
  In der Karte sind jeweils Unterkante der Terrassenverbreitung folgender Kernbohrungen eingedruckt.
- TT Talterrasse
- NT Niederterrasse
- UMT Untere Mittelterrasse
- OMT Obere Mittelterrasse
- HT Jüngere Hauptterrasse
- Grenze einer zwei Grundwasserstockwerke trennenden Schicht.
  Die Schraffen liegen auf der Seite der Verbreitung der trennenden Schicht.
- Linien gleicher Grundwasserabsenkung
- Gebiet mit geringer Grundwassermächtigkeit
- Gebiet mit abgebauter Grundwassersohlfläche
- Sümpfungsbedingt beeinflusste Fläche
- Verbreitung Grundwasserleiter
- Verwerfung
- Abgrenzung des Untersuchungsraumes
- Begrenzung eines Abbaufeldes
- Staatsgrenze

RWE

RWE Power
Wasserwirtschaftliche Planung und Genehmigung

Braunkohlenplan Garzweiler II für das aufgrund des vereinbarten Kohleausstiegs geänderte Tagebauvorhaben Garzweiler II einschließlich der im Bereich Frimmersdorf erfolgten Anpassungen

Übersicht

Linien gleicher Grundwasserabsenkung
Differenz 10/2021 - 10/1955, Grundwasserleiter 8/6D

Bearbeitet:	Mo / Dr	01/2025	Maßstab: 1 : 75 000
Hochtag:		1	Zeichnung Nr.
[illegible]			Karte Wasser-C2

© Geobasisdaten: © RWE Power AG
© Zeichnungsinhalt: © RWE Power AG
© Topographische Karte Kaldenkirchen, Niederland, Sonsbeek

Diese Unterlage darf nur mit vorheriger Zustimmung der RWE Power AG an Dritte weitergegeben werden, darin enthaltene Informationen oder sonstige Informationen insbesondere Daten oder Verzeichnisse werden. Sie enthält Betriebs-/Geschäftsgeheimnisse sowie geistiges Eigentum der RWE Power AG im Sinne des UIG. Alle Nutzungs- und Verwendungsrechte liegen bei der RWE Power AG.